

Robot[®]

Braava jet[®]
m Series

Návod k obsluze
Felhasználói kézikönyv
Ghidul utilizatorului
Инструкция за експлоатация
Kullanıcı Kılavuzu
Οδηγίες χρήσης

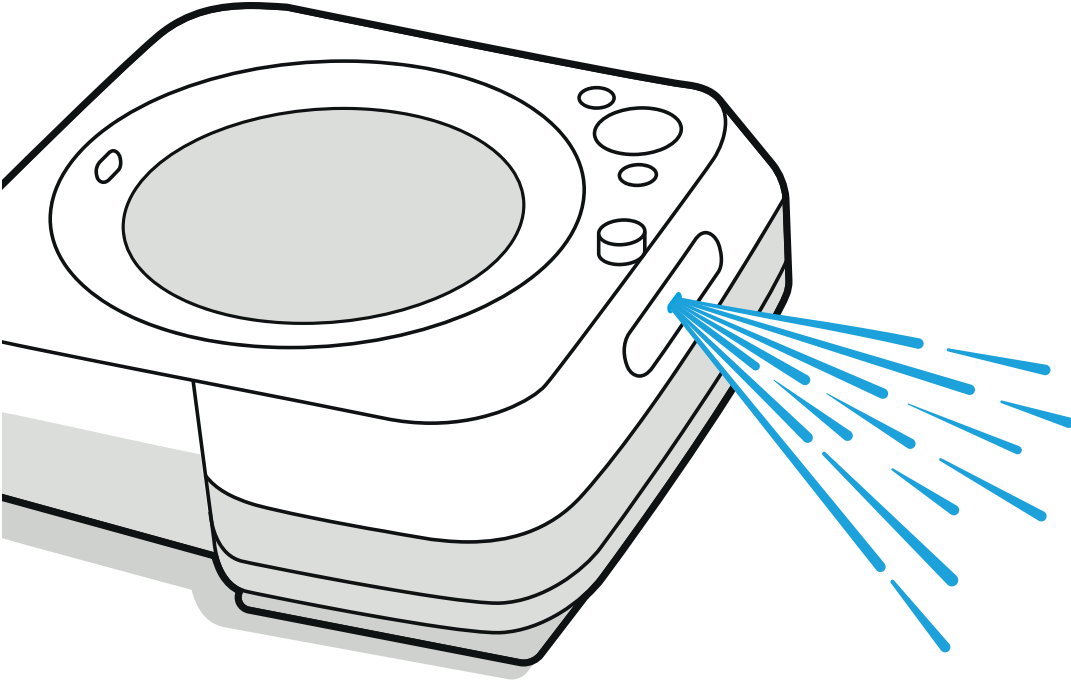

Robot[®]

Braava jet[®]

Robot Paspas

TR

m6

Kullanıcı Kılavuzu

Güvenlik Bilgileri

Güvenlik Talimatları, Olası Kullanım Hataları ve İnsan/ Çevre Sağlığına ilişkin Uyarılar

Bu kullanıcı kılavuzu Düzenleyici Modellere ilişkin bilgi içerir: RVB-Y1

TAŞIMA TALİMATLARI: ÜRÜNÜ ELLE TAŞIRKEN VARSA TUTMA KOLUNU KULLANARAK TAŞIYINIZ. TUTMA KOLU OLMAYAN DURUMLARDA CİHAZI DÜZ BİR ŞEKİLDE TAŞIMAYA ÖZEN GÖSTERİNİZ. ÜRÜNÜ KARGOLARKEN MUHAK-KAK ORIJINAL AMBALAJI İÇERISİNDE MUHAFAZA EDİNİZ. SERVİS V.B. SEBEPLERLE İADE İHTİMALINE KARŞI ÜRÜN KUTUSUNU MUHAFAZA EDİNİZ.

BU TALİMATLARI SAKLAYIN

⚠ UYARI: Bir elektrikli cihaz kullanılırken, aşağıdakileri içeren temel tedbirlere daima uyulmalıdır:

TÜM TALİMATLARI OKUYUN

⚠ UYARI: Yaralanma veya hasar riskini azaltmak için robotunuzu ayarlarken, kullanırken ve robotunuzun bakımını yaparken aşağıdaki güvenlik önlemlerini okuyun ve bunlara uyun.

Bu cihaz 8 yaş ve üzeri çocuklar ile fiziksel, duyuşsal veya akli becerileri sınırlı olan veya deneyim ve bilgiye sahip olmayan kişiler tarafından, bu kişilerin gözetim altında olmaları veya cihazın emniyetli bir şekilde kullanımı hakkında gerekli olan talimatların verilmesi ve cihazın neden olacağı tehlikelerin anlaşılması koşulu ile kullanılabilir. Çocuklar cihazla oyun oynamamalıdır. Temizlik ve kullanıcı bakımı gözetim altında tutulmayan çocuklarca yapılmamalıdır.

⚠ Bu, güvenlik uyarısı simgesidir. Sizi olası fiziksel yaralanma tehlikesine karşı uyararak için kullanılır. Olası yaralanma veya ölümden kaçınmak için bu simgenin ardından gelen tüm güvenlik mesajlarına uyun.

⚡ Elektrik çarpma tehlikesi

□ Sınıf II ekipman

⚡ Nominal çıkış gücü, d.c.

📖 Çalıştırma kılavuzunu okuyun

♻ Genel geri dönüşüm simgesi

🔥 Yangın riski

🏠 Sadece iç mekan kullanımına yöneliktir

⚡ Nominal giriş gücü, d.c.

🚫 Çocukların ulaşamayacağı yerde muhafaza edin

BFP Geri Besleme Koruması

🔌 Ayrı Besleme Ünitesi

⚡ Nominal giriş gücü, a.c.

UYARI: Kaçınılması durumunda ölüme veya ciddi yaralanmaya yol açabilecek, tehlikeli bir durumu gösterir.

DİKKAT: Kaçınılması durumunda hafif veya orta seviyede yaralanmaya yol açabilecek, tehlikeli bir durumu gösterir.

BİLGİ: Kaçınılması durumunda mala yönelik zarara yol açabilecek, tehlikeli bir durumu gösterir.

GENEL



UYARI



- Robotunuzu veya Home Base olarak bilinen entegre şarj yuvasını sökmezin. Cihazın içinde kullanıcı tarafından bakımı veya onarımı yapılabilecek bileşen bulunmamaktadır. Bakım işleri için yetkin bakım personeline başvurun.
- Robotunuzu suya batırmayın.
- Robotunuz, yalnızca iç mekanda, sert yüzeyli zeminlerde kullanılmak üzere tasarlanmıştır.
- Robotunuzu yerde ucu açık elektrik kablolarının bulunduğu mekanlarda cihazı çalıştırmayın.
- Onaylanmayan şarj cihazlarını kullanmayın. Onaylanmayan şarj cihazı kullanılması pilin ısınmasına, duman çıkarmasına, alev almasına veya patlamasına yol açabilir.
- Robotunuz, bölgesel olarak onaylı bir elektrik kablosuyla birlikte gelir ve yalnızca standart evsel bir AC prize takılacak şekilde tasarlanmıştır. Başka bir elektrik kablosu kullanmayın. Yedek kablolar konusunda ülkeye özgü doğru elektrik kablosu seçtiğinizden emin olmak için Lütfen Müşteri Hizmetleri ile iletişime geçin.
- Robotunuzu oda sıcaklığında saklayın ve çalıştırın.
- Robotunuz bir oyuncak değildir. Bu robotun üzerine oturmayın veya basmayın. Robotunuz çalışırken küçük çocuklar ve ev hayvanları gözetim altında tutulmalıdır.
- Robotunuz ile ıslak temizlemeden sonra yerlerin kaygan olabileceğine dikkat edin.

- Robotunuz sessiz çalışır. Üzerine basmamak veya takılmamak için robotun temizlik yaptığı alanda yürürken dikkat edin.
- Temizlenecek odanın balkonu varsa balkon kapısının önüne fiziksel bir engel yerleştirilip cihazın balkona çıkması engellenerek cihazın güvenli ortamda çalışması sağlanmalıdır.
- Keskin nesnelere, camı veya yanmakta olan ya da alev alev yanan herhangi bir cismi temizlemek için bu cihazı kullanmayın.
- Robotunuz bir elektrik kablosu üzerinden geçerken kabloyu çekebilir ve bunun sonucunda masa veya raf üzerinde bulunan bir obje düşebilir. Robotunuzu kullanmadan önce giysi ve kağıt parçaları gibi nesnelere toplayın; jaluzi ve perde iplerini, elektrik kablolarını toplayın ve kırılacak nesnelere yerden kaldırın.
- Robotunuzu kullanmadan önce mobilya üzerinde bulunan, mobilya itildiğinde veya mobilyaya çarpıldığında düşebilecek nesnelere dahil olmak üzere kırılacak nesnelere temizleme alanından kaldırın.
- Robotunuzun üzerine herhangi bir şey koymayın.
- Şarj noktalarının temiz tutulmaması, robotun pilini şarj edememesine yol açabilir.
- Braava jet™ m6, yalnızca ADD-N1 model numaralı güç kaynağı ünitesiyle kullanılmalıdır.
- Braava jet™ m6, cihazın üzerinde belirtilen değere tekabül eden, güvenli ve ekstra düşük gerilimde çalıştırılmalıdır.

HOME BASE ŞARJ İSTASYONU



UYARI



- Kablosu ya da fişi hasar görmüş Home Base ünitelerini kullanmayın. Hasar görmüş kablo veya fişler de kullanılmalıdır.
- Robotunuzun temizliğini veya bakımını yapmadan önce mutlaka Home Base bağlantısını kesin.
- Home Base ünitesine asla ıslak elle dokunmayın.
- Lütfen birlikte verilen Home Base ünitesinin standart şebeke gerilimi ile uyumlu olduğundan emin olun.

Daha fazla bilgi için www.irobot.com.tr adresini ziyaret edin

- Yalnızca iRobot tarafından sağlanan doğru teknik özelliklere sahip şarj edilebilir pil paketlerini (model numarası ABL-C) kullanın. Diğer pil türleri, patlayarak yaralanmaya neden olabilir. Pilinizin doğru şekilde değiştirilmesi için her zaman Müşteri Hizmetleri ile irtibata geçin.
- Robotunuzu yalnızca birlikte verilen güç kaynağıyla şarj edin. Birlikte verilen güç kaynağı, robotunuzun üzerindeki ilgili giriş işareti için güvenli ekstra düşük gerilim sağlar, ki bu da güvenli çalıştırma için gereklidir.

BİLGİ

- Ürün herhangi bir güç dönüştürücü ile kullanılamaz. Güç dönüştürücülerinin kullanılması, garantinin derhal geçersiz kalmasına neden olacaktır.
- Gök gürültülü fırtınalar görülmeye elverişli bir bölgede yaşıyorsanız ek aşırı gerilim koruyucu kullanmanız tavsiye edilir. Robotunuzun Home Base Ünitesi şiddetli gök gürültülü fırtınalara karşı aşırı gerilim koruyucu ile korunuyor olabilir.

PİLLER



UYARI



- Açmayın, ezmeyin, 60°C üzerinde bir sıcaklığa ısıtmayın veya yakmayın. Üreticinin talimatlarını izleyin.
- Pil terminallerine metal nesnelerin temas etmesine izin vererek veya pili bir sıvıya batırarak kısa devre yaptırmayın. Pilleri mekanik şoka tabi tutmayın.
- Yalnızca ABL-C model numaralı pillerle birlikte kullanın
- Pili çıkarmak istiyorsanız robotun alt kısmında bulunan iki adet pil sabitleme vidasını gevşetmek için bir tornavida kullanın ve ardından robotu yatırarak pili çıkarın.
- Yıkanebilir Temizleme Başlığı Lif Kompozisyonu: Islak: %97 Polyester, %3 Naylon, Kuru: %97 Polyester, %3 Naylon.

- Robotunuzu taşımadan önce daima pili çıkarın.
- Lityum iyon piller ve lityum iyon pil içeren ürünler, nakliye konusunda sıkı kurallara tabidir. Bu ürünü (pilleriyle birlikte) servis, seyahat veya başka bir nedenle göndermeniz gerekirse aşağıdaki teslimat talimatları için Müşteri Hizmetleri ile İLETİŞİME GEÇMELİSİNİZ.
- Pilleri periyodik olarak gözden geçirerek herhangi bir hasar veya akıntı olup olmadığını kontrol edin. Hasar görmüş veya sızıntı yapan pil paketlerini şarj etmeyin, sıvının cildinize veya gözlerinize temasından kaçının. Temas olursa etkilenen bölgeyi bol suyla yıkayın ve doktora başvurun. Pilleri ağzı kapalı bir plastik torbaya koyarak çevre ile ilgili yerel düzenlemelere uygun şekilde atın. Paketi imha edilmesi için yerel yetkili iRobot Hizmet Merkezi'ne götürün.
- Pil paketini temiz ve kuru tutun. Kirlenen hücre veya pil terminallerini temiz ve kuru bir bezle silin.
- Her kullanımdan önce pillerde herhangi bir hasar veya akıntı olup olmadığını kontrol edin. Hasar görmüş veya akıntı yapan pilleri şarj etmeyin.
- Yalnızca iç mekanda şarj edin.
- iRobot Braava jet™ pilleri şarj etmek için yalnızca birlikte gelen Home Base şarj cihazını kullanın.



Atık Ekipmanın Bertarafına Yönelik Talimatlar:
Pil üzerindeki bu sembol, pilin ayrıştırılmamış genel kentsel atıklarla birlikte atılmaması gerektiğini gösterir. Son kullanıcı olarak, cihazınızdaki ömrünün sonuna ulaşan pili aşağıdaki şekillerde çevreye duyarlı olarak atmak sizin sorumluluğunuzdur:

- (1) ürünü satın aldığınız distribütöre/bayiye iade ederek ya da
- (2) belirlenmiş toplama noktasına bırakarak.

Bertaraf edilirken ömrünün sonuna ulaşan pillerin ayrı olarak toplanması veya geri dönüştürülmesi, doğal kaynakların korunmasına yardımcı olacak ve pillerin insan sağlığı ile çevreyi koruyacak şekilde geri dönüştürülmelerini sağlayacaktır. Daha fazla bilgi için lütfen yerel

geri dönüşüm ofisiniz ya da ürünü ilk satın aldığınız bayi ile irtibata geçin. Ömrünün sonuna ulaşan pillerin uygun şekilde atılmamasının, pil ve akülerin içerdiği maddeler nedeniyle çevre ve insan sağlığı üzerinde olumsuz etkileri olabilir. Pil atık yığınındaki sorun oluşturan maddeler hakkındaki bilgileri şu kaynakta bulabilirsiniz:
<http://ec.europa.eu/environment/waste/batteries/>

PİLLER (DEVAM)



DİKKAT

- Çocuklar pili kullanırken gözetim altında bulundurulmalıdır. Bir hücrenin veya pilin yutulması halinde derhal doktora başvurun.

BİLGİ

- Pil paketi atılmadan önce robottan çıkarılmalıdır.
- Yedek pil paketi için www.irobot.com adresini ziyaret edin.
- Yeniden şarj edilemeyen pilleri kullanmayın. Yalnızca ürünle birlikte verilen şarj edilebilir pilleri kullanın. Değişirme için özdeş iRobot pili alın veya alternatif pil seçenekleri için iRobot Müşteri Hizmetleri ile iletişime geçin.
- Piller yerel düzenlemelere uygun şekilde atılmalıdır.
- Robotunuzu uzun süre kullanmayacaksanız pilleri mutlaka şarj edin ve çıkarın.



TEMİZLEME SOLÜSYONU

UYARI

- Evsel temizleme ürünleri, etiket üzerindeki talimatlara uygun olarak kullanılıp saklandığında güvenlidir. Daima yönergeleri okuyup izlediğinizden emin olun.
- Temizleme solüsyonu uyarıları için lütfen kutunun dışına ve solüsyon şişesine bakın.



Çocuklardan uzak tutun



Kullandıktan sonra ellerinizi iyice yıkayın



Gözlerden uzak tutun. Ürün birinin gözüne girerse gözleri suyla güzelce yıkayın

Taşıma talimatları

Ürünü elle taşırken varsa tutma kolunu kullanarak taşıyınız. Tutma kolu olmayan durumlarda cihazı düz bir şekilde taşımaya özen gösteriniz. Ürünü kargolarken muhakkak orijinal ambalajı içerisinde muhafaza ediniz. Servis v.b. sebeplerle iade ihtimaline karşı ürün kutusunu muhafaza ediniz.
Bu ürünün kullanım ömrü 10 yıldır.



AEEE yönetmeliğine uygundur

Bu Cihaz Türkiye Altyapısına Uygundur

Braava jet™ m6 Robot Paspasınız hakkında

Üstten Görünüm

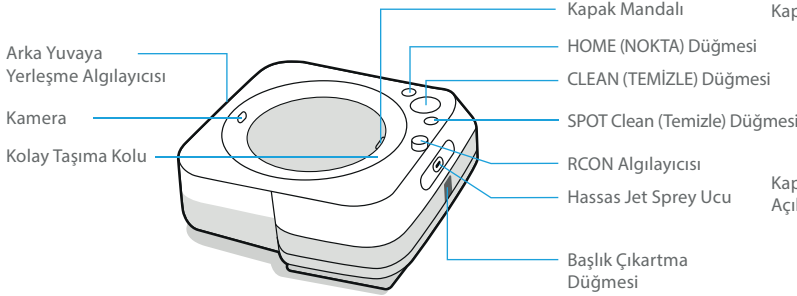

Hazneye Erişim

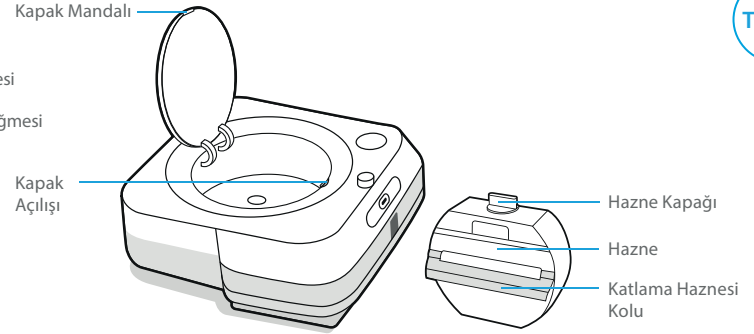

Alttan Görünüm

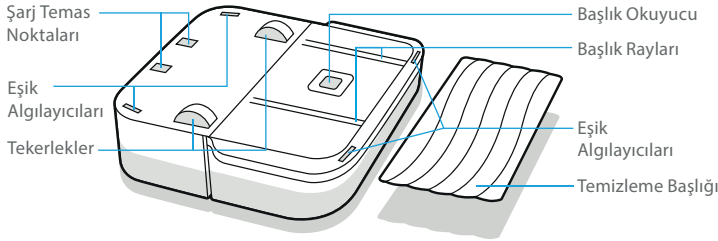

Home Base Şarj İstasyonu

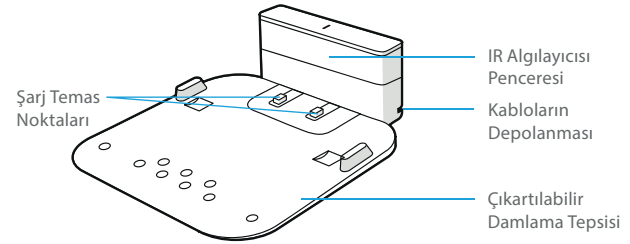

Başlarken

1 Hazırlık

İşleme başlamak için robotunuza, şarj istasyonuna, damlama tepsisine ve güç kablosuna ihtiyacınız olacaktır.

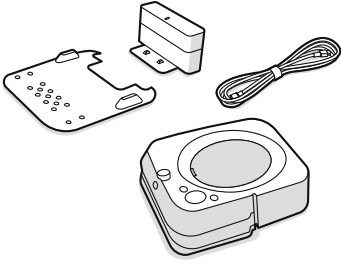

2 Şarj istasyonunu konumlandırma ve prize takma

Bu işlem için Wi-Fi kapsama alanı iyi olan bir priz in yakını nda bir alan seçin.

Güç kablosunu şarj istasyonuna ve ardından prize takın.

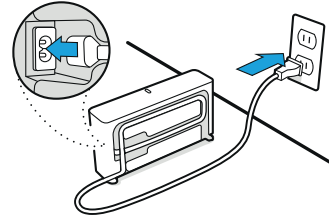
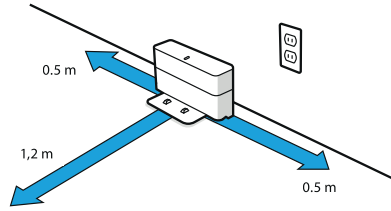

UYARI: Robotunuzun merdivenden düşme riskini önlemek için şarj istasyonunun merdivenlerden en az 1,2 metre (4 fit) uzakta konumlandırıldığından emin olun.

3 Damlama tepsisini takma

Damlama tepsisini şarj istasyonunun önüne yerleştirin.

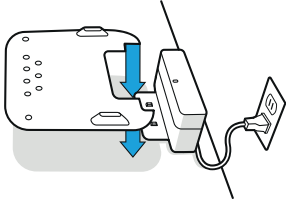

4 Robotunuzu uyandırma

Pili etkinleştirmek için robotunuzu şarj istasyonunun temas noktalarına kaydırın. Birkaç dakika sonra ışık halkası yanar ve robotun uyandığını belirten bir ses duyulur.

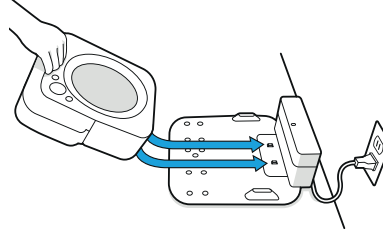

5 Bağlanma ve güncelleme

Uzaktan kumanda ve temizleme özelleştirme işlemlerine izin vermek ve robotunuzun yazılımını güncel tutmak için robotunuzu iRobot HOME Uygulaması'na bağlayın.

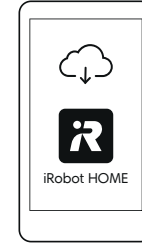

6 Temizleme başlığını takma

Islak paspaslama veya kuru silme başlığını robotunuzun alt kısmına kaydırın.

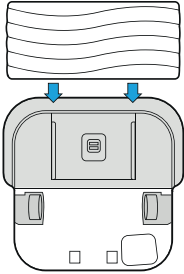

Robotun önündeki düğmeye basarak mevcut temizleme başlığını çıkarın.

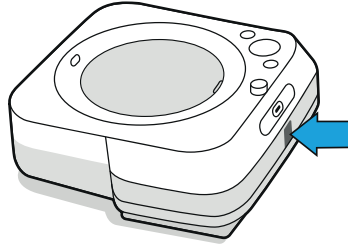

Temizleme başlığı tipleri



Islak Paspas Başlıkları

Tek Kullanımlık Islak Paspas Başlığı

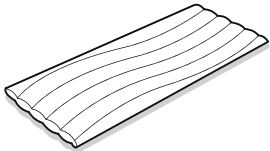

Yıkanebilir Islak Paspas Başlığı
(Mikrofi er)

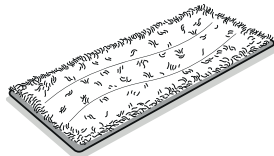

Kuru Silme Başlıkları

Tek Kullanımlık Kuru Silme Başlığı

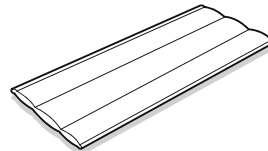

Yıkanebilir Kuru Silme Başlığı
(Mikrofi er)

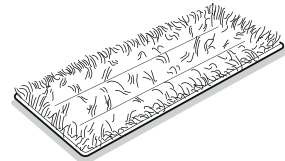

7 Hazneyi doldurma

Hazneyi robottan çıkarın.

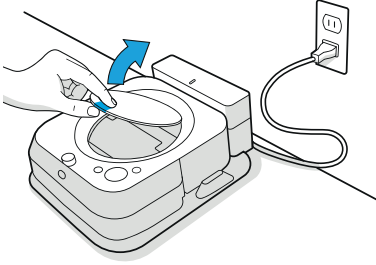

Braava jet™ Sert Zemin Temizleme Solüsyonu (kullanıyorsanız) ekleyin.

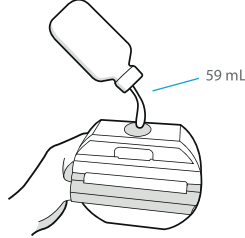

Ardından, hazneyi üst kısma kadar suyla doldurun.

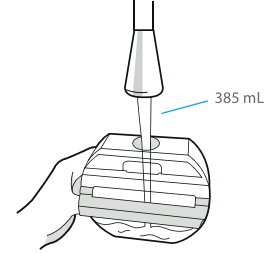

Temizleme Solüsyonu

Islak paspaslama yaparken hazneye su eklemeyen önce Braava jet™ Sert Zemin Temizleme Solüsyonu ekleyebilirsiniz. Bu ürün, tüm sızdırmaz sert zeminler için uygun bir konsantredir.



Önemli: Braava jet™ Sert Zemin Temizleme Solüsyonu, robot paspasınızda güvenle kullanabileceğiniz tek solüsyondur. Lütfen diğer temizleme solüsyonlarını kullanmayın.

Örnek boyutu
(Kutuda bulunur)



Hazne başına
1/2'i



Perakende Satışı:
Tam boyut
(Ayrı satılır)



Hazne başına
6 kapak dolusu

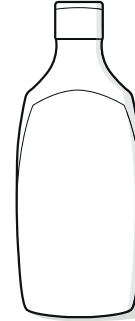



Braava jet™ m6 Robot Paspasınızı Kullanma

Temizleme

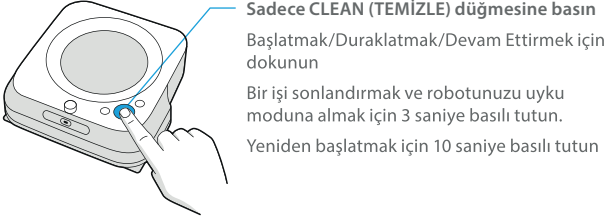
Yerlerin hep temiz kalması için robotunuzu düzenli olarak kullanın.



- Robotunuz, zemindeki her noktanın üç kez temizlenmesini sağlamak için bir geçişten diğerine geçerken birkaç kez takılsa da zeminde metodik bir şekilde hareket ederek evinizi otomatik olarak keşfedip temizler. Bu varsayılan ayardan daha hızlı veya derin bir temizlik ya da püskürtülen suyun miktarını ayarlamak istiyorsanız iRobot HOME Uygulaması'ndan temizlik tercihlerinizi değiştirebilirsiniz.
 - Robotunuz, temizleme işinin sonunda, yeniden şarj edilmesi gerektiğinde veya haznenin yeniden doldurulması gerektiğinde şarj istasyonuna geri döner.
- Not:** Robotunuz şarj olurken "CLEAN" mesajı yanıp sönüyorsa robotunuz, temizleme işinin ortasındadır ve yeniden şarj edildiğinde otomatik olarak kaldığı yerden devam eder.
- Robotu şarj istasyonuna geri göndermek için  (home) düğmesine dokunun. Mavi ışık halkası robotun şarj istasyonunu aradığını gösterir. Bu özellik, yalnızca robotunuz şarj istasyonundan işe başladığında çalışır.
 - Robot, haznesinin doldurulması gerektiğini algıladığında ışık halkası göstergesi, kapak mandalına doğru süpürme hareketiyle kırmızı yanar.

- Robotunuzu yoğunlaşmak istediğiniz noktanın altına ortasına yerleştirerek daha dar belirlenmiş alanları (3,3 fit²/1 m²) temizleyin. Temizlemeye başlamak için  (Spot temizleme) düğmesine dokununuz.

Performans Optimizasyonu İçin İpuçları

- Robotunuz, iRobot HOME Uygulaması ile birlikte kullanıldığında en iyi performansı gösterir.
- Optimum paspas performansı için Braava jet™ ürününü çalıştırmadan önce büyük toz ve pislik parçalarını almanızı öneriyoruz.
- Robotunuz, yalnızca Braava jet™ m Serisi robotlar için özel olarak üretilen Braava jet™ m Serisi başlıklarla çalışır.
- Her temizleme işi için yeni bir başlık kullanın ve kullanmadan önce başlıkları ıslatmayın.
- Şarj istasyonunu prize takılı ve şarj istasyonunun çevresindeki alanı da düzenli tutun.
- Robotunuzun temizlenmesini istediğiniz yerlerde ve temizlenmesini istemediğiniz yerlerin dışında tutmak için Çift Modlu Virtual Wall™ Bariyeri'ni kullanabilirsiniz. (Ayrı satılır)
- iRobot HOME Uygulaması'ndan temizleme gücü, hızı ve kapsamını değiştirmek için temizlik tercihlerinizi ayarlayabilirsiniz.

Şarj Etme

- Pili etkinleştirmek için robotunuzu şarj istasyonunun temas noktalarına kaydırın.

Not: Robotunuz kısmen şarj edilmiş olarak gelir, ancak ilk temizleme işine başlamadan önce robotu 3 saat şarj etmenizi öneriyoruz.

- Işık halkası göstergesi, mevcut şarj durumunu gösterir. Bu gösterge, enerji tasarrufu yapmak için 1 dakika sonra kapanır ancak CLEAN (TEMİZLE) düğmesine bastığınızda tekrar gösterilebilir. Bunlar, iRobot HOME Uygulaması'ndan da görülebilir.

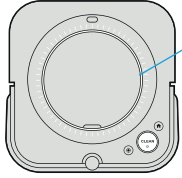

Şarj Sırasında Yanan Işık Halkası

Sabit Işık: Tamamen şarj oldu
Yanıp Sönen Işık: Şarj oluyor

- Robotunuz, şarj istasyonundayken az miktarda güç kullanır. Robotu kullanmadığınız zamanlarda gücü daha da azaltılmış bir halde muhafaza etmek de mümkündür. Bu Azalan Güç Bekleme Modu hakkındaki talimatlar ve daha fazla ayrıntı için iRobot HOME Uygulaması'na bakın.
- Uzun süre kullanılmadan saklanacaksa robotunuzu şarj istasyonundan çıkarıp (home) düğmesine 10 saniye basılı tutarak kapatın. Robotunuzu serin ve kuru bir yerde saklayın.

Lityum İyon Pil

En iyi sonuçları almak için yalnızca Braava jet™ m6'nızla birlikte gelen iRobot Lityum İyon Pili kullanın.

UYARI: Lityum iyon piller ve lityum iyon pil içeren ürünler, nakliye konusunda sıkı kurallara tabidir. Bu ürünü (pilleriyle birlikte) servis, seyahat veya başka bir nedenle göndermeniz gerekirse aşağıdaki teslimat talimatlarına UYMALISINIZ.

- Robot, nakliye öncesinde mutlaka KAPATILMALIDIR.
- Robotu şarj istasyonundan çıkarıp (home) düğmesine 10 saniye basılı tutarak güç kaynağını kapatın. Tüm göstergeler kapanır.
- Ürünü orijinal ambalajında paketleyin.
- Yalnızca karayoluyla gönderin (havayoluyla göndermeyin).
- Daha fazla yardıma ihtiyaç duyarsanız Müşteri Hizmetleri ekibimize iletişime geçin.

Sorun Giderme

- Robotunuz sesli uyarı vererek ve ışık halkası göstergesini kırmızıya döndürerek bir sorun olduğunu bildirir. Ayrıntılar için CLEAN (TEMİZLE) düğmesine basın. iRobot HOME Uygulaması'nda ayrıntılı destek bilgilerinizi ve öğretici videoları bulabilirsiniz.
- Robotunuz, şarj istasyonu dışında 90 dakika hareketsiz kaldığında temizleme işini otomatik olarak sonlandırır.



Zayıf pil. Lütfen şarj edin.

Bakım ve Temizlik

Algılayıcıları ve Başlık Okuyucuyu Temizleme

Robotunuzun altındaki algılayıcıları nemli bir bezle temizleyin.

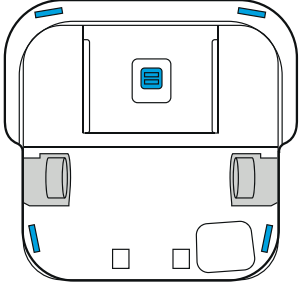

Önemli: Algılayıcılara veya algılayıcı gözlerine temizleme solüsyonu veya su püskürtmeyin.

Bu ürünün kullanım ömrü 10 yıldır.

Tekerlekleri Temizleme

Tekerleklerin çevresinde biriken tüm gözle görünen döküntü ve saçları temizleyin.

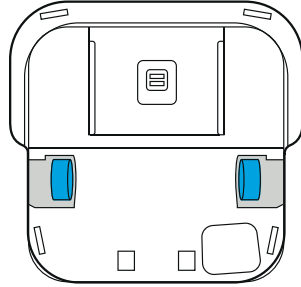

Robotun Gövdesini Temizleme

Nemli bir bezle silerek temizleyin.

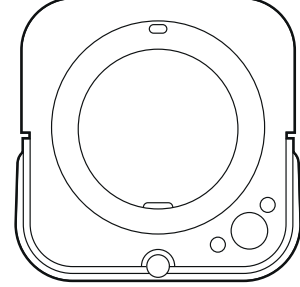

Hazneyi Temizleme

Hazneden kötü bir koku geldiğini fark ederseniz

- 1 Hazneyi robotunuzun paspasından çıkarın.
- 2 Hazneyi ılık su ile doldurun. Kaynar su kullanmayın.
- 3 Kapağı kapatın ve hazneyi hafifçe sallayın.

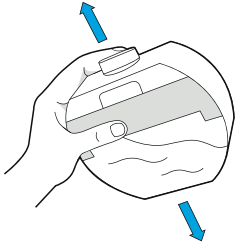

- 4 Hazneyi güzelce yıkayın ve işlemi gerektiği şekilde tekrarlayın.

Damlama Tepsisini Temizleme

- 1 Robotu şarj istasyonundan çıkarın.
- 2 Damlama tepsisini şarj istasyonundan çekip çıkararak ayırın.

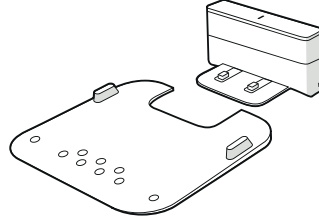

- 3 Damlama tepsisini nemli bir bezle veya lavaboda ılık suyla temizleyin.
- 4 Damlama tepsisini şarj istasyonuna geri takmadan önce güzelce kurulaşın.
- 5 Robotunuzun paspasını şarj istasyonuna geri yerleştirin.

Yıkanebilir Temizleme Başlıklarının Bakımı

Not: Yıkanebilir başlıklarınızı iki şekilde temizleyebilirsiniz: elde veya çamaşır makinesinde yıkayarak.

Elde Yıkama

Hazneyi ılık su ile iyice yıkayın.

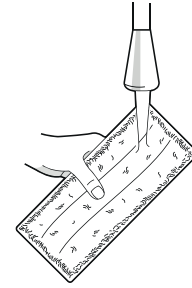

Çamaşır Makinesinde Yıkama

Düşük devirde yıkayıp havayla kurutun. Kurutma makinesinde kurutmayın. Narin kumaşlarla yıkamayın.

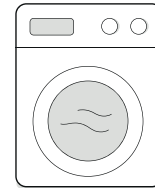

iRobot Müşteri Hizmetleri

İthalatçı:

Certus Mercatus Di® Tic. A.,
Küçükbakkalköy Mah., Dudullu Cd. 23-25,
R2 Blok D:177 34758 Ata®ehir/İstanbul
Tel: 0216 504 15 44 E-Posta: info.tr@certus-mercatus.com

Üretici:

iRobot
8 Crosby Drive
Bedford, MA 01730
Phone: 781.430.3000

Teknik özellikler

Robot Ağırlığı: 2,2 kg
Robot Ölçüleri: 26,9 cm genişlik x 8,9 cm yükseklik
Batarya Tipi: Lityum İyon

Tüketicinin Seçimlilik Hakları

Malın ayıplı olduğunun anlaşılması durumunda tüketici, 6502 sayılı Tüketicinin Korunması Hakkında Kanununun 11 inci maddesinde yer alan;

- Sözleşmeden dönme,
- Satış bedelinden indirim isteme,
- Ücretsiz onarılmasını isteme,
- Satılanın ayıpsız bir misli ile değiştirilmesini isteme, haklarından birini kullanabilir.

Tüketicinin bu haklardan ücretsiz onarım hakkını seçmesi durumunda satıcı; işçilik masrafı, değiştirilen parça bedeli ya da başka herhangi bir alt altında hiçbir ücret talep etmeksizin malın onarımını yapmak veya yaptırmakla yükümlüdür. Tüketici ücretsiz onarım hakkını üretici veya ithalatçıya karşı da kullanabilir. Satıcı, üretici ve ithalatçı tüketicinin bu hakkını kullanmasından müteselsilen sorumludur.

Tüketicinin, ücretsiz onarım hakkını kullanması halinde malın;

- Garanti süresi içinde tekrar arızalanması,
- Tamiri için gereken azami sürenin aşılması,
- Tamirinin mümkün olmadığı, yetkili servis istasyonu, satıcı, üretici veya ithalatçı tarafından bir raporla belirlenmesi durumlarında; tüketici malın bedel iadesini, ayıp oranında bedel indirimini veya imkân varsa malın ayıpsız misli ile değiştirilmesini satıcıdan talep edebilir. Satıcı, tüketicinin talebini reddedemez. Bu talebin yerine getirilmemesi durumunda satıcı, üretici ve ithalatçı müteselsilen sorumludur.

Tüketici, garantiden doğan haklarının kullanılması ile ilgili olarak çıkabilecek uyuşmazlıklarda yerleşim yerinin bulunduğu veya tüketici işleminin yapıldığı yerdeki Tüketici Hakem Heyetine veya Tüketici Mahkemesine başvurabilir.



DECLARATION OF CONFORMITY
According to EC Directive

We, Manufacturer: Robot Corporation
Address: 9 Crosby Drive, Bedford, MA 01730, USA

Declare under our responsibility that the product:

Product Name: Hair Cleaning Robot m6
Brand Name: Robot
Marketing Name: Sirocco jet
Regulatory Model No: RMA-Y1

The subject of the above defined is compatible with harmonised EU legislation and suitable to the relevant legislation. It has been designed and manufactured in accordance to the following technical regulation:

Directives:

| | |
|-------------------------------|------------|
| Radio Equipment Directive | 2014/53/EU |
| Electromagnetic Compatibility | 2014/53/EU |
| Low Voltage Directive | 2014/35/EU |

Conforms with the following standards:

The measurements made in accordance with the procedures according to the European Council Directive and EN standards.

| | |
|-----------------|---|
| Radio Equipment | ETSI EN 300 328 v2.1.1 ETSI EN 300 440 v2.1.1 ETSI EN 301 488-17 v3.2.0 ETSI EN 301 488-1 v2.2.0 ETSI EN 301 893 v2.1.1 |
| LVD | EN 60335-1:2012 + A11:2014 EN 60335-8-10:2003 + A1:2008 EN 62233:2008 EN 62311:2008 |
| EMC | EN 55014-1:2017 EN 55014-2:2018 EN 61000-3-2:2014 EN 61000-3-3:2013 |

This product(s) which are defined herein are (were) manufactured under the conditions of the European Union directive and standards. This declaration of conformity is issued under the sole responsibility of the manufacturer. Also, this product(s) responsibility is under our firm's guarantee.

Manufacturer
Stamp / Signature
Robot Corporation
Name: Stephen Palloth
Title: Sr. Principal Compliance Engineer
Date: 15.07.2019
Place: Bedford

Stephen Palloth



**AT Direktifine Göre
UYGUNLUK BEYANI**

Biz, aşağıda anılan ürünü(leri): Robot Corporation
Adres: 9 Crosby Drive, Bedford, MA 01730

Sorumluluğu tamamen bize ait cihaz(lar) aşağıdaki ürün(ün)ün,
Ürün Adı: Sirocco Robotu m6
Marka Adı: Robot
Pazarlama Adı: Sirocco jet
Model No: RMA-Y1

Yukarıda belirtilen Ürün(leri) nün uyumlarının AB mevzuatı ve ilgili mevzuatla uyumlu olduğunu beyan ederiz.

Aşağıdaki teknik düzenlemeler gereğince tasarlama ve ürettik:

Yönetim Aktarı:

| | |
|------------------------------|------------|
| Teknik Ekipmanların Yönetimi | 2014/53/AB |
| Elektromanyetik Uyumluluk | 2014/53/AB |
| Açık Gerilim Yönetimi | 2014/35/AB |

Aşağıdaki standartlara uygundur:

Avrupa Komisyonu Yönetmeliği ve EN standartları gereğince prosedürüne uygun gerçekleştirilmiştir.

| | |
|-------------------------------|---|
| Teknik Ekipmanların Yönetimi: | ETSI EN 300 328 v2.1.1 ETSI EN 300 440 v2.1.1 ETSI EN 301 488-17 v3.2.0 ETSI EN 301 488-1 v2.2.0 ETSI EN 301 893 v2.1.1 |
|-------------------------------|---|

| | |
|------------------------------|--|
| Açık Gerilim Yönetimi (LVD): | EN 60335-1:2012 + A11:2014 EN 60335-8-10:2003 + A1:2008 EN 62233:2008 EN 62311:2008 |
|------------------------------|--|

| | |
|----------------------------|--|
| Elektromanyetik Uyumluluk: | EN 55014-1:2017 EN 55014-2:2018 EN 61000-3-2:2014 EN 61000-3-3:2013 |
|----------------------------|--|

Bu belgedeki tanımlama ürün(ler) Avrupa Birliği yönetmeliği ve standartlarına kapalıdır gereğince ürettikdir. İşbu uygunluk beyanı üreticinin sorumluluğunda olduğu bir dökümandır. Ayrıca, bu ürün(ler) firmamızın genel sorumluluğunda değildir.

Üretici:

Kayıt - İmza
Robot Corporation
Adı, Soyadı: Stephen Palloth
Unvanı: Uyumluk Baş Mühendisi
Tarih: 15.07.2019
Yer: Bedford

Stephen Palloth



Güncel servis bilgileri için 0216 527 82 83 telefon numarasının aranmasını rica ederiz.

| | Firma Adı | Firma Adresi | Yerli Döviz | Yerli Numara | Statüsü | Hesap No İ | | | | | | | |
|----|---|---|----------------------|--------------|-----------------|-------------------|--|--|--|--|--|--|--|
| 1 | AKÇIN ELEKTRİK M. SÖZLEŞİM AKÇIN | KURTULUŞ MAHALLESİ ZINA PAŞA CAD. FOKOVA ÇOKANPAZAR / ESENLER | EDEĞÖZİR | 33497321744 | 0 232 230 31 37 | EDEĞÖZİR | | | | | | | |
| | ALBİREN TEKNİK - ÇEVRELİNER | FATİH MAH. ADIMLI HENDELER BULV. NO:24/11 BERDAVA / ÜZÜMLÜ | BİRİŞAN | 29281791108 | 0 533 039 73 37 | İZMİR | | | | | | | |
| 3 | ALTYAPU TEKNİK SERVİS HEMELERİ-PAZAR ALTYAPU Servis | OSMANIYE MAH. ÖRMAN YILMAZ CAD. NO:111/10 ÖZELİN | ÖZELİN | 40199310300 | 0 484 210 04 03 | ÖZELİN | | | | | | | |
| 4 | AYHAN YERLEK BAYRAM BAYRAM 25447 | SEYRİMEYİ MAHALLESİ SK. NO:20 MEHMET NİSİLİ | NİSİLİ | 1748017292 | 0 388 232 42 27 | NİSİLİ | | | | | | | |
| 5 | BEYZELER BİLİMLER BİLİMSEL TEKNOLOJİ İNŞAAT VE MÜHÜRLEME HİZMETLERİ TİCARET LİMİTED ŞİRKETİ | OSMANIYE MAH. AKSU YOLU CAD. NOVA MAHALLESİ / İSTANBUL | GAZİTİNAME | 33287116300 | 0 212 402 13 25 | İSTANBUL | | | | | | | |
| 6 | BEYZELER BİLİMSEL TEKNOLOJİ İNŞAAT VE MÜHÜRLEME HİZMETLERİ TİCARET LİMİTED ŞİRKETİ | MEHMET NİSİLİ MAHALLESİ MEHMET BULV. NO:27/A DUTLUKADIKÖZÜĞÜLÜ K. MAHALLESİ | AĞILARMEY | 1150432094 | 0 244 201 14 37 | KARAKÖY MAHALLESİ | | | | | | | |
| 7 | CEYREK YOLU OKULU - ÇÖZÜM TEKNİK | VELİ HÜCCET AKO ÇAĞDERE NO:11/10 EMERİ ÇAYIRLA MAHALLESİ | MALTEPE | 21675841808 | 0 212 215 48 09 | ANILAR | | | | | | | |
| 8 | ÇARDAŞ ELEKTRİK ENGİN TUNÇELİTOĞULU | FERİTAFA MAH. İSTANBUL CAD. NO:44 ZİYYİ ÇARDAŞ İSTANBUL | ÇARDAŞ | 3170482848 | 0 212 787 20 40 | İSTANBUL | | | | | | | |
| 9 | ÇEKİR ELEKTRİK AKGÖZ AKGÖZ Servis | ÖZELİN ÇEKİR MAHALLESİ ÖZELİN BULV. ÇAĞDERE NO:11 / MEHMET NİSİLİ | ÖZELİN | 30950425030 | 0 484 214 06 04 | ÖZELİN | | | | | | | |
| 10 | DEMİR DEĞER TİCARET VE PAZARLAMA ANONİM ŞİRKETİ | MUSTAFA MEHMET MAH. ASUDE BOK. NOVA A-9 SAKARYA İSTANBUL | BOĞAZİÇİ KURULUŞLARI | 2010006430 | 0 212 323 20 92 | İSTANBUL | | | | | | | |
| 11 | DEYER ELEKTRİK HİSAR GÖÇER | YILMAZ MAHALLESİ 112 HASTANE CAD. NO:4/10 ÖZELİN | KARAKÖY MAHALLESİ | 2389307044 | 0 533 713 11 40 | İSTANBUL | | | | | | | |
| 12 | DÖZAN TEKNİK BİLİMSEL TEKNOLOJİLER ELEKTRİK SAKARYA SAKARYA LTD. ŞTİ. | HALİL İYİ PAŞA MAH. YAKARLI SOK. FERİT ÇEKİR MAHALLESİ B. NO:6 K. 11/10 İNŞAATÇI İSTANBUL | ZİNCİRLİKÖYÜ | 3010270611 | 0 212 212 10 98 | İSTANBUL | | | | | | | |
| 13 | ENELER TEKNİK ÖZGÜR TEKNİK ÖZGÜR | ÇANKAYA MAH. KALIM SOK. NO:55 AKICILAR İSTANBUL | AKICILAR YOLU | 23518532168 | 0 213 494 06 76 | İSTANBUL | | | | | | | |
| 14 | EREL YILMAZ - ARSUN TEKNİK | HÜZÜMEVAZİ MAHALLESİ BLAUNDTI TRAFİK ÇUKURU MAHALLESİ | EREL | 12767937700 | 0 302 431 87 99 | ADANA | | | | | | | |
| 15 | ERHAN İNŞAAT İNŞAAT ELEKTRİK OFERAN YOLU HADİCİKURU TURKIZ BİLİMLERSEL TEKNOLOJİLER MAHALLESİ TİCARET LİMİTED ŞİRKETİ LTD. ŞTİ. | ATATÜRK MAHALLESİ ŞİRİNEYİ HANCI CAD. NO:10/11/10 ERZURUM | FEVZİPAŞA | 3306411742 | 0 100 039 60 90 | ERZURUM | | | | | | | |
| 16 | ERHAN SAH-ERHAN TEKNİK | KARAKÖY CAD. NERDİN HURTOĞULLU BAHAR YOLU NO:56 ERZURUM | FEVZİPAŞA | 7990079668 | 0 446 214 04 04 | ERZURUM | | | | | | | |
| 17 | FATİH SÖĞÜTLÜ MAHALLESİ BAĞÇIÇI MAHALLESİ | YILMAZ MAHALLESİ 1001 SOKAK - NO:10/11/10/11/10 | KARAKÖY MAHALLESİ | 40538914368 | 0 242 218 20 03 | İSTANBUL | | | | | | | |
| 18 | ERENLER TEKNİKLERİ MEHMET KEMAL TAŞ SAHİPİ | MEZARLIK MAH. AYETİ MEZARLIK SOK. NO:10/A ÖZELİN | ÖZELİN | 8230454784 | 0 188 007 40 90 | ÖZELİN | | | | | | | |
| 19 | ERENLER TEKNİKLERİ MEHMET KEMAL TAŞ SAHİPİ | ERENLER MAHALLESİ MEHMET KEMAL TAŞ SAHİPİ YOLU TİCARET LİMİTED ŞİRKETİ | KOCATEPE | 4100488449 | 0 333 713 11 40 | AFYONKARAHİSAR | | | | | | | |
| 20 | ERENLER TEKNİKLERİ MEHMET KEMAL TAŞ SAHİPİ | ERENLER MAHALLESİ MEHMET KEMAL TAŞ SAHİPİ YOLU TİCARET LİMİTED ŞİRKETİ | ERENLER | 40538914368 | 0 242 218 20 03 | İSTANBUL | | | | | | | |
| 21 | ERENLER TEKNİKLERİ MEHMET KEMAL TAŞ SAHİPİ | ERENLER MAHALLESİ MEHMET KEMAL TAŞ SAHİPİ YOLU TİCARET LİMİTED ŞİRKETİ | ERENLER | 40538914368 | 0 242 218 20 03 | İSTANBUL | | | | | | | |
| 22 | ERENLER TEKNİKLERİ MEHMET KEMAL TAŞ SAHİPİ | ERENLER MAHALLESİ MEHMET KEMAL TAŞ SAHİPİ YOLU TİCARET LİMİTED ŞİRKETİ | ERENLER | 40538914368 | 0 242 218 20 03 | İSTANBUL | | | | | | | |
| 23 | ERENLER TEKNİKLERİ MEHMET KEMAL TAŞ SAHİPİ | ERENLER MAHALLESİ MEHMET KEMAL TAŞ SAHİPİ YOLU TİCARET LİMİTED ŞİRKETİ | ERENLER | 40538914368 | 0 242 218 20 03 | İSTANBUL | | | | | | | |
| 24 | ERENLER TEKNİKLERİ MEHMET KEMAL TAŞ SAHİPİ | ERENLER MAHALLESİ MEHMET KEMAL TAŞ SAHİPİ YOLU TİCARET LİMİTED ŞİRKETİ | ERENLER | 40538914368 | 0 242 218 20 03 | İSTANBUL | | | | | | | |
| 25 | ERENLER TEKNİKLERİ MEHMET KEMAL TAŞ SAHİPİ | ERENLER MAHALLESİ MEHMET KEMAL TAŞ SAHİPİ YOLU TİCARET LİMİTED ŞİRKETİ | ERENLER | 40538914368 | 0 242 218 20 03 | İSTANBUL | | | | | | | |
| 26 | ERENLER TEKNİKLERİ MEHMET KEMAL TAŞ SAHİPİ | ERENLER MAHALLESİ MEHMET KEMAL TAŞ SAHİPİ YOLU TİCARET LİMİTED ŞİRKETİ | ERENLER | 40538914368 | 0 242 218 20 03 | İSTANBUL | | | | | | | |
| 27 | ERENLER TEKNİKLERİ MEHMET KEMAL TAŞ SAHİPİ | ERENLER MAHALLESİ MEHMET KEMAL TAŞ SAHİPİ YOLU TİCARET LİMİTED ŞİRKETİ | ERENLER | 40538914368 | 0 242 218 20 03 | İSTANBUL | | | | | | | |
| 28 | ERENLER TEKNİKLERİ MEHMET KEMAL TAŞ SAHİPİ | ERENLER MAHALLESİ MEHMET KEMAL TAŞ SAHİPİ YOLU TİCARET LİMİTED ŞİRKETİ | ERENLER | 40538914368 | 0 242 218 20 03 | İSTANBUL | | | | | | | |
| 29 | ERENLER TEKNİKLERİ MEHMET KEMAL TAŞ SAHİPİ | ERENLER MAHALLESİ MEHMET KEMAL TAŞ SAHİPİ YOLU TİCARET LİMİTED ŞİRKETİ | ERENLER | 40538914368 | 0 242 218 20 03 | İSTANBUL | | | | | | | |
| 30 | ERENLER TEKNİKLERİ MEHMET KEMAL TAŞ SAHİPİ | ERENLER MAHALLESİ MEHMET KEMAL TAŞ SAHİPİ YOLU TİCARET LİMİTED ŞİRKETİ | ERENLER | 40538914368 | 0 242 218 20 03 | İSTANBUL | | | | | | | |
| 31 | ERENLER TEKNİKLERİ MEHMET KEMAL TAŞ SAHİPİ | ERENLER MAHALLESİ MEHMET KEMAL TAŞ SAHİPİ YOLU TİCARET LİMİTED ŞİRKETİ | ERENLER | 40538914368 | 0 242 218 20 03 | İSTANBUL | | | | | | | |
| 32 | ERENLER TEKNİKLERİ MEHMET KEMAL TAŞ SAHİPİ | ERENLER MAHALLESİ MEHMET KEMAL TAŞ SAHİPİ YOLU TİCARET LİMİTED ŞİRKETİ | ERENLER | 40538914368 | 0 242 218 20 03 | İSTANBUL | | | | | | | |
| 33 | ERENLER TEKNİKLERİ MEHMET KEMAL TAŞ SAHİPİ | ERENLER MAHALLESİ MEHMET KEMAL TAŞ SAHİPİ YOLU TİCARET LİMİTED ŞİRKETİ | ERENLER | 40538914368 | 0 242 218 20 03 | İSTANBUL | | | | | | | |
| 34 | ERENLER TEKNİKLERİ MEHMET KEMAL TAŞ SAHİPİ | ERENLER MAHALLESİ MEHMET KEMAL TAŞ SAHİPİ YOLU TİCARET LİMİTED ŞİRKETİ | ERENLER | 40538914368 | 0 242 218 20 03 | İSTANBUL | | | | | | | |
| 35 | ERENLER TEKNİKLERİ MEHMET KEMAL TAŞ SAHİPİ | ERENLER MAHALLESİ MEHMET KEMAL TAŞ SAHİPİ YOLU TİCARET LİMİTED ŞİRKETİ | ERENLER | 40538914368 | 0 242 218 20 03 | İSTANBUL | | | | | | | |
| 36 | ERENLER TEKNİKLERİ MEHMET KEMAL TAŞ SAHİPİ | ERENLER MAHALLESİ MEHMET KEMAL TAŞ SAHİPİ YOLU TİCARET LİMİTED ŞİRKETİ | ERENLER | 40538914368 | 0 242 218 20 03 | İSTANBUL | | | | | | | |
| 37 | ERENLER TEKNİKLERİ MEHMET KEMAL TAŞ SAHİPİ | ERENLER MAHALLESİ MEHMET KEMAL TAŞ SAHİPİ YOLU TİCARET LİMİTED ŞİRKETİ | ERENLER | 40538914368 | 0 242 218 20 03 | İSTANBUL | | | | | | | |
| 38 | ERENLER TEKNİKLERİ MEHMET KEMAL TAŞ SAHİPİ | ERENLER MAHALLESİ MEHMET KEMAL TAŞ SAHİPİ YOLU TİCARET LİMİTED ŞİRKETİ | ERENLER | 40538914368 | 0 242 218 20 03 | İSTANBUL | | | | | | | |
| 39 | ERENLER TEKNİKLERİ MEHMET KEMAL TAŞ SAHİPİ | ERENLER MAHALLESİ MEHMET KEMAL TAŞ SAHİPİ YOLU TİCARET LİMİTED ŞİRKETİ | ERENLER | 40538914368 | 0 242 218 20 03 | İSTANBUL | | | | | | | |
| 40 | ERENLER TEKNİKLERİ MEHMET KEMAL TAŞ SAHİPİ | ERENLER MAHALLESİ MEHMET KEMAL TAŞ SAHİPİ YOLU TİCARET LİMİTED ŞİRKETİ | ERENLER | 40538914368 | 0 242 218 20 03 | İSTANBUL | | | | | | | |
| 41 | ERENLER TEKNİKLERİ MEHMET KEMAL TAŞ SAHİPİ | ERENLER MAHALLESİ MEHMET KEMAL TAŞ SAHİPİ YOLU TİCARET LİMİTED ŞİRKETİ | ERENLER | 40538914368 | 0 242 218 20 03 | İSTANBUL | | | | | | | |
| 42 | ERENLER TEKNİKLERİ MEHMET KEMAL TAŞ SAHİPİ | ERENLER MAHALLESİ MEHMET KEMAL TAŞ SAHİPİ YOLU TİCARET LİMİTED ŞİRKETİ | ERENLER | 40538914368 | 0 242 218 20 03 | İSTANBUL | | | | | | | |
| 43 | ERENLER TEKNİKLERİ MEHMET KEMAL TAŞ SAHİPİ | ERENLER MAHALLESİ MEHMET KEMAL TAŞ SAHİPİ YOLU TİCARET LİMİTED ŞİRKETİ | ERENLER | 40538914368 | 0 242 218 20 03 | İSTANBUL | | | | | | | |
| 44 | ERENLER TEKNİKLERİ MEHMET KEMAL TAŞ SAHİPİ | ERENLER MAHALLESİ MEHMET KEMAL TAŞ SAHİPİ YOLU TİCARET LİMİTED ŞİRKETİ | ERENLER | 40538914368 | 0 242 218 20 03 | İSTANBUL | | | | | | | |
| 45 | ERENLER TEKNİKLERİ MEHMET KEMAL TAŞ SAHİPİ | ERENLER MAHALLESİ MEHMET KEMAL TAŞ SAHİPİ YOLU TİCARET LİMİTED ŞİRKETİ | ERENLER | 40538914368 | 0 242 218 20 03 | İSTANBUL | | | | | | | |
| 46 | ERENLER TEKNİKLERİ MEHMET KEMAL TAŞ SAHİPİ | ERENLER MAHALLESİ MEHMET KEMAL TAŞ SAHİPİ YOLU TİCARET LİMİTED ŞİRKETİ | ERENLER | 40538914368 | 0 242 218 20 03 | İSTANBUL | | | | | | | |
| 47 | ERENLER TEKNİKLERİ MEHMET KEMAL TAŞ SAHİPİ | ERENLER MAHALLESİ MEHMET KEMAL TAŞ SAHİPİ YOLU TİCARET LİMİTED ŞİRKETİ | ERENLER | 40538914368 | 0 242 218 20 03 | İSTANBUL | | | | | | | |
| 48 | ERENLER TEKNİKLERİ MEHMET KEMAL TAŞ SAHİPİ | ERENLER MAHALLESİ MEHMET KEMAL TAŞ SAHİPİ YOLU TİCARET LİMİTED ŞİRKETİ | ERENLER | 40538914368 | 0 242 218 20 03 | İSTANBUL | | | | | | | |
| 49 | ERENLER TEKNİKLERİ MEHMET KEMAL TAŞ SAHİPİ | ERENLER MAHALLESİ MEHMET KEMAL TAŞ SAHİPİ YOLU TİCARET LİMİTED ŞİRKETİ | ERENLER | 40538914368 | 0 242 218 20 03 | İSTANBUL | | | | | | | |
| 50 | ERENLER TEKNİKLERİ MEHMET KEMAL TAŞ SAHİPİ | ERENLER MAHALLESİ MEHMET KEMAL TAŞ SAHİPİ YOLU TİCARET LİMİTED ŞİRKETİ | ERENLER | 40538914368 | 0 242 218 20 03 | İSTANBUL | | | | | | | |

GARANTİ BELGESİ

İthalatçı firmanın

Ünvanı: Certus Mercatus Dış. Tic. A.Ş.

Adresi: Küçükbakkalköy Mah. Dudullu Yolu Cad. No:23-25

Brandium Residence R2 Blok D:177 İstanbul/Ataşehir

Tel – Faks: +90 216 504 15 44

Eposta: info.tr@certus-mercatus.com

Yetkili kişi: Miroslav Kaspar

Yetkili kişinin imzası ve kaşesi:



Satıcı Firmanın:

Unvanı:

Adresi:

Tel – Faks:

Eposta:

Yetkili kişi:

Yetkili kişinin imzası ve kaşesi:

Fatura ve irsaliye:

Fatura numarası:

Fatura tarihi:

Teslim tarihi ve yeri:

Malın:

Cinsi: Robot Elektrikli Süpürge

Markası: iRobot

Modeli: Roomba 960, 965, 966, 969, 980, 989

Seri numarası:

Garanti süresi: 2 Yıl

Azami tamir süresi: 20 gün

GARANTİ BELGESİ

GARANTİNİN GEÇERLİLİK KOŞULLARI VE KAPSAMI

- 1 – Garanti süresi İKİ YIL olup garantiden yararlanmak için GARANTİ BELGESİNİN ibrazı şart olduğundan, iş bu Garanti Belgesi garanti süresince saklanmalıdır.
- 2 – Garanti belgesi üzerinde herhangi bir tahrifat yapıldığında cihazın üzerindeki orijinal seri numarası kaldırıldığında yada tahrip edildiğinin tespitinde garanti geçersiz kılınır.
- 3 – Cihazın montajının veya tamirinin fi mamızın yetkili servislerinin haricinde yapıldığının yada cihazın açıldığının tespiti halinde garanti geçersiz olacaktır.
- 4 – Firmamız tarafından verilen GARANTİ söz konusu cihazın amaçları dışında veya anormal şartlarda kullanılmasından doğacak arızalarının giderilmesini kapsamadığı gibi aşağıda belirtilen arızalarda garanti dışıdır.
 - Cihazın kullanma kılavuzunda veya montaj kılavuzunda yer alan hususlara aykırı kullanım hatalarından meydana gelen hasar ve arızalar.
 - Tüketicieye tesliminden sonra cihazın nakli, yükleme, boşaltma ve taşıması sırasında meydana gelecek hasar ve arızalar.
 - Ürün ev kullanımı için imal edilmiştir. Farklı kullanımlardan dolayı oluşacak arızalar garanti kapsamında değildir

Garanti Belgesi üzerinde tahrifat yapıldığı, ürünün üzerindeki orijinal seri numarası kaldırıldığı veya tahrif edildiği takdirde bu garanti belgesi geçersizdir.

TÜKETİCİNİN SEÇİMLİK HAKLARI

- (1) Malın bütün parçaları dahil olmak üzere tamamı garanti kapsamındadır.
- (2) Malın ayıplı olduğunun anlaşılması durumunda tüketici; 6502 sayılı Tüketicinin Korunması Hakkında Kanununun 11 inci maddesinde yer alan;
 - a) Satılanı geri vermeye hazır olduğunu bildirenerek sözleşmeden dönme,
 - b) Satılanı alıkoyup ayıp oranında satış bedelinden indirim isteme,
 - c) Ücretsiz onarılmasını isteme,
 - ç) Satılanın ayıpsız bir misli ile değiştirilmesini isteme, seçimlik haklarından birini kullanabilir. Satıcı, tüketicinin tercih ettiği bu talebi yerine getirmekle yükümlüdür.
- (3) Tüketicinin bu haklardan ücretsiz onarım hakkını seçmesi durumunda satıcı; işçilik masrafı, değiştirilen parça bedeli ya da başka herhangi bir ad altında hiçbir ücret talep etmeksizin malın onarımını yapmak veya yaptırmakla yükümlüdür. Ücretsiz

onarım veya malın ayıpsız misli ile değiştirilmesi hakları üretici veya ithalatçıya karşı da kullanılabilir. Bu fıkradaki hakların yerine getirilmesi konusunda satıcı, üretici ve ithalatçı müteselsilen sorumludur.

- (4) Ancak, bu Kanunun 58 inci maddesi uyarınca çıkarılan yönetmelik eki listede yer alan mallara ilişkin, tüketicinin ücretsiz onarım talebi, yönetmelikte belirlenen azami tamir süresi içinde yerine getirilir. Aksi hâlde tüketici diğer seçimlik haklarını kullanmakta serbesttir.
- (5) Tüketicinin sözleşmeden dönme veya ayıp oranında bedelden indirim hakkını seçtiği durumlarda, ödemiş olduğu bedelin tümü veya bedelden yapılan indirim tutarı derhâl tüketiciye iade edilir.
- (6) Tüketicinin, ücretsiz onarım hakkını kullanması halinde malın;
 - Garanti süresi içinde tekrar arızalanması,
 - Tamiri için gereken azami sürenin aşılması,
 - Tamirinin mümkün olmadığının, yetkili servis istasyonu, satıcı, üretici veya ithalatçı tarafından bir raporla belirlenmesi durumlarında;Tüketici malın bedel iadesini, ayıp oranında bedel indirimini veya imkân varsa malın ayıpsız misli ile değiştirilmesini satıcıdan talep edebilir. Satıcı, tüketicinin talebini reddedemez. Bu talebin yerine getirilmemesi durumunda satıcı, üretici ve ithalatçı müteselsilen sorumludur.
- (8) Malın azami tamir süresi 20 iş gününü, binek otomobil ve kamyonetler için ise 30 iş gününü geçemez. Bu süre, garanti süresi içerisinde mala ilişkin arızanın yetkili servis istasyonuna veya satıcıya bildirim tarihi, garanti süresi dışında ise malın yetkili servis istasyonuna teslim tarihinden itibaren başlar. Malın arızasının 10 iş günü içerisinde giderilememesi halinde, üretici veya ithalatçı; malın tamiri tamamlanıncaya kadar, benzer özelliklere sahip başka bir malı tüketicinin kullanımına tahsis etmek zorundadır. Malın garanti süresi içerisinde arızalanması durumunda, tamirde geçen süre garanti süresine eklenir.
- (9) Malın kullanma kılavuzunda yer alan hususlara aykırı kullanılmasından kaynaklanan arızalar garanti kapsamı dışındadır.
- (10) Tüketic, garantiden doğan haklarının kullanılması ile ilgili olarak çıkabilecek uyuşmazlıklarda yerleşim yerinin bulunduğu veya tüketici işleminin yapıldığı yerdeki Tüketici Hakem Heyetine veya Tüketici Mahkemesine başvurabilir.
- (11) Satıcı tarafından bu Garanti Belgesinin verilmemesi durumunda, tüketici Gümrük ve Ticaret Bakanlığı Tüketicinin Korunması ve Piyasa Gözetimi Genel Müdürlüğüne başvurabilir.

Düzenleyici Bilgiler

Düzenleyici Model: RMA-Y1



İşbu belgeyle iRobot Corporation, bu radyo ekipmanı tipi cihazın 2014/53/EU AB Radyo Ekipmanı Direktifi e 2011/65/EU RoHS Direktifi'ne uygun olduğunu beyan eder. AB Uygunluk Beyanı'nın tam metnini aşağıdaki İnternet adresinde bulabilirsiniz: www.irobot.com/compliance.

Bu cihazda AXE-Y1 model Harpoon radyo modülü bulunur. Harpoon, WLAN 2,4 GHz ve WLAN 5 GHz bantlarında çalışan bir çift bantlı radyodur.

- 2,4 GHz bandı, 2472 MHz'de 17,56 dBm'lik (57 mW) maksimum EIRP çıkış gücünde 2400 MHz ile 2483 MHz arasında çalışmak üzere sınırlandırılmıştır.
- 5 GHz bandı, 5700 MHz'de 18,23 dBm'lik maksimum EIRP çıkış gücünde 5150 MHz ile 5725 MHz arasında çalışmak üzere sınırlandırılmıştır.



Atık Elektrikli ve Elektronik Ekipmanın Bertarafına Yönelik Talimatlar:

Ürün üzerindeki bu sembol cihazın, ayrıştırılmamış genel kentsel atıklarla birlikte atılmaması gerektiğini gösterir. Son kullanıcı olarak, ömrünün sonuna ulaşan cihazı aşağıdaki şekillerde çevreye duyarlı olarak atmak sizin sorumluluğunuzdur:

- (1) ürünü satın aldığınız distribütöre/bayiye iade ederek ya da
- (2) belirlenmiş toplama noktasına bırakarak.

Bu ürünün doğru şekilde atılması değerli kaynakları korumaya yardımcı olur ve uygunsuz atık işleminin neden olabileceği, çevre ve insan sağlığı üzerinde potansiyel olumsuz etkileri önler. Lütfen daha fazla bilgi veya size en yakın belirlenmiş toplama noktası için yerel yetkilinizle irtibata geçin. Bu atığın uygunsuz şekilde atılması durumunda, ulusal yasalarınıza göre para cezalarıyla karşılaşabilirsiniz. Daha fazla bilgiyi şu kaynakta bulabilirsiniz: http://ec.europa.eu/environment/waste/weee/index_en.htm

iRobot®

©2019 iRobot Corporation, 8 Crosby Drive, Bedford, MA 01730 ABD. Tüm hakları saklıdır. iRobot, Braava jet ve Virtual Wall, ABD'de ve diğer ülkelerde kayıtlı iRobot Corporation'ın tescilli ticari markalarıdır. App Store, ABD'de ve diğer ülkelerde kayıtlı Apple, Inc. şirketinin ticari markasıdır. Google Play, Google, Inc. şirketinin ticari markasıdır. Wi-Fi ve Wi-Fi logosu, Wi-Fi Alliance'ın tescilli ticari markalarıdır.